

COMUNICATO STAMPA

INTESA SANPAOLO: STRUTTURA DELLE DIREZIONI CENTRALI

Torino, Milano, 11 giugno 2008 – Intesa Sanpaolo ha provveduto - come previsto dai piani di sviluppo organizzativo - a migliorare ulteriormente la configurazione delle Aree di Governo in cui sono organizzate le Direzioni Centrali, anche per allineare il modello di *Corporate Governance* alle *best practice* che si stanno affermando a livello internazionale.

Le Direzioni Centrali restano organizzate in 4 aree di attività - a diretto riporto del Consigliere Delegato e CEO - la cui responsabilità è affidata a:

- *Chief Operating Officer* (COO), Francesco Micheli, Direttore Generale:
 - Direzione Organizzazione e Sicurezza, Marco Cesareo,
 - Direzione Personale, Marco Vernieri,
 - Direzione Sistemi Informativi, Pier Luigi Curcuruto,
 - Direzione Servizi Operativi, Maurizio Manzotti,
 - Direzione Immobili e Acquisti, Giulio Bellan;al COO risponde anche:
 - Comunicazione Interna (Andrea Zorzi);
- *Chief Financial Officer* (CFO), Carlo Messina:
 - Direzione Tesoreria, Stefano Del Punta,
 - Direzione Pianificazione e Controllo, Lucia Ariano,
 - Direzione Amministrazione e Fiscale, Ernesto Riva, al quale è attribuita anche la funzione di Dirigente Preposto alla redazione dei documenti contabili societari (ai sensi della Legge 262/2005);al CFO rispondono anche:
 - Investor Relations (Andrea Tamagnini),
 - Rating Agencies (Marco Delfrate),
 - Studi e Ricerche (Gregorio De Felice),
 - Active Value Management e Strategie (Nicola Fioravanti),
 - Capital Budget e Costi (Andrea Chioatto);
- *Chief Lending Officer* (CLO), Flavio Venturini:
 - Direzione Decisioni Creditizie, Eugenio Rossetti,
 - Direzione Recupero Crediti, Stefano Marchetti;al CLO risponde anche:
 - Qualità Dati e Valutazioni Specialistiche Rating (Bruno Braghè);
- *Chief Risk Officer* (CRO), Bruno Picca:
 - Direzione Compliance, Piero Boccassino, al quale è attribuita anche la funzione di Conformità di cui alla normativa di Vigilanza (*Compliance Officer*),
 - Direzione Legale e Contenzioso, Elisabetta Lunati,
 - Direzione Risk Management, Davide Alfonsi;al CRO rispondono anche:
 - Presidio Qualità del Credito (Carlo Bianchi),
 - Validazione Interna (Maria Louise Arscott).

La Direzione Internal Auditing, responsabile Renato Dalla Riva, è a riporto esclusivo del Consiglio di Sorveglianza e del Consiglio di Gestione.

La Direzione Affari Societari e Partecipazioni, Piero Luongo, continua a rispondere al Consigliere Delegato e CEO e al Presidente del Consiglio di Gestione.

La Direzione Relazioni Esterne, Vittorio Meloni, continua a rispondere al Consigliere Delegato e CEO, al Presidente del Consiglio di Gestione e al Presidente del Consiglio di Sorveglianza.

Investor Relations
+39.02.87943180
investor.relations@intesanpaolo.com

Media Relations
+39.02.87963531
stampa@intesanpaolo.com

group.intesanpaolo.com

Intesa Sanpaolo

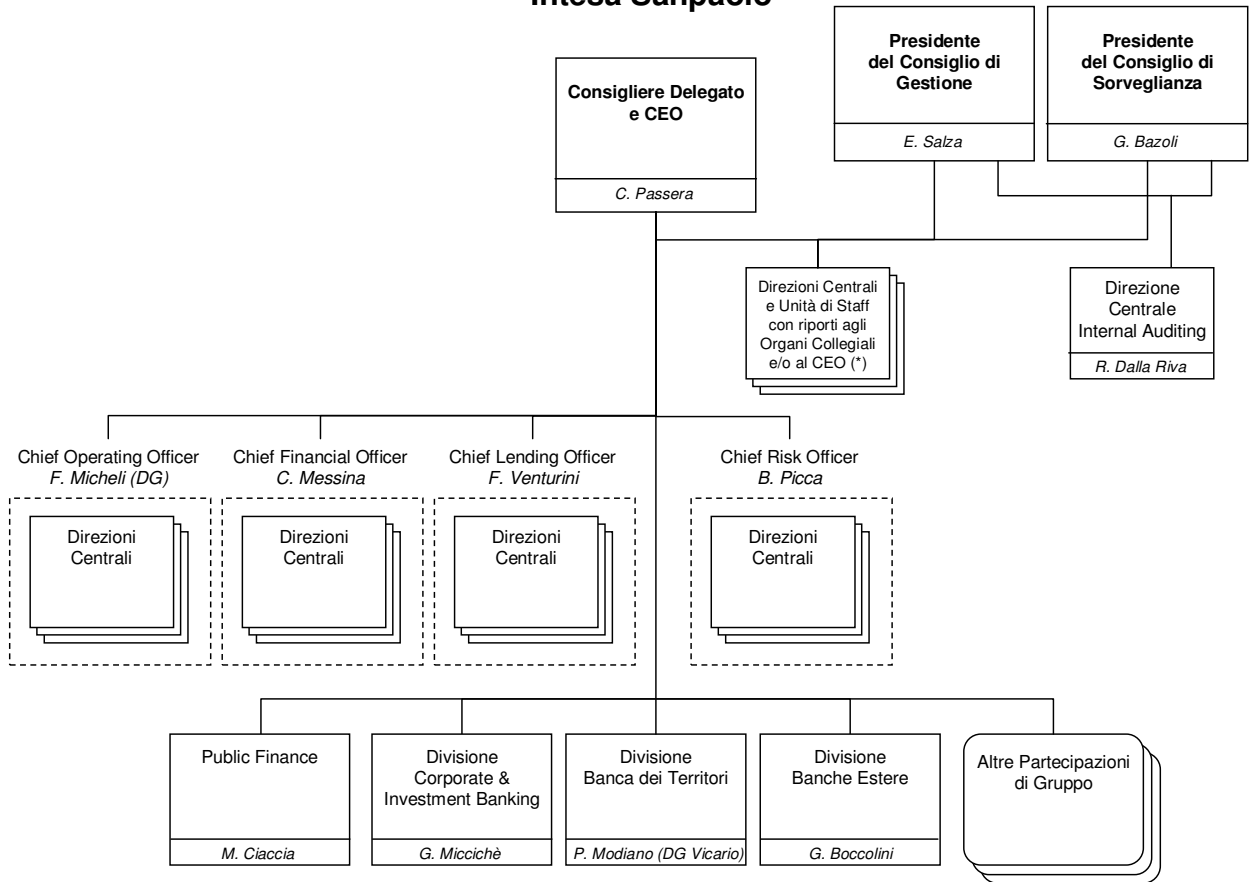

(*) Al Consigliere Delegato e CEO e al Presidente del Consiglio di Gestione riporta:

- Direzione Affari Societari e Partecipazioni, P. Luongo

Al Consigliere Delegato e CEO, al Presidente del Consiglio di Gestione e al Presidente del Consiglio di Sorveglianza riporta:

- Direzione Relazioni Esterne, V. Meloni

Al Consiglio di Sorveglianza riporta:

- Segreteria Generale del Consiglio di Sorveglianza (P. Grandi)

Al Presidente del Consiglio di Gestione riporta:

- Uff. del Presidente del Consiglio di Gestione (F. Vecchio)

Al Consigliere Delegato e CEO riportano:

- Corporate Social Responsibility (V. Serrentino)
- International Affairs (Rappresentanza di Bruxelles) (A. Perrazzelli)
- Laboratorio Banca e Società (M. Morganti)
- Operazioni Strategiche e Progetti Speciali (G. Gilli)
- Tutela Aziendale (R. Zani)